

Ci.   
-mour Se - ra, se - ra le sé - jour, se - ra se -

Cr.   
-mour Se - ra, se - ra le sé - jour, se - ra se -



Ci.   
-ra le sé - jour, se - ra le sé - jour, se - ra le sé -

Cr.   
-ra le sé - jour, se - ra le sé - jour, se - ra le sé -



Ci.   
-jour, du Dieu d'a - mour s'ra le se - jour!

Cr.   
-jour, du Dieu d'a - mour s'ra le se - jour!



## SEPTUOR BOUFFE.

CIBOULETTE.

POIRE TAPÉE.

BEURRE.

MADOU.

Je défen-

CROÛTE AU POT.

RAFLA FLA.

**Allegro vivace.**

LE COMMISSAIRE

PIANO.

M.

BEURRE. MAD.

- drai mon en-fant! Je dé-fen-drai mon en-fant! Ah!



BEURRE. POIRE. RAFLA.

M. *Ah!* El - les s'ar - rach' leur en - fant! El - les s'ar -

POIRE. RAFLA. CIB.

R. - rach' leur enfant! *Ah!* *Ah!* De qui donc suis - je l'en -

CRÔUTE. CIB. CRÔUTE.

G. - fant? De qui donc est - tu l'en - fant? *Ah!* *Ah!*

POIRE: RAFLA. BEURRE. MADOU.

Cr. *Ah!* L'enfant que j'ai dans mon flanc! L'enfant que

BEURRE. MADOU.

M. j'ai dans mon flanc! *Ah!* *Ah!*



BEURRE.

Nourri de mon propre sang! Ah! \_\_\_\_\_

M. Nour-ri de mon propre sang!



GIB.

Ah! \_\_\_\_\_



POIRE.

Ah! \_\_\_\_\_



B. Com-me le

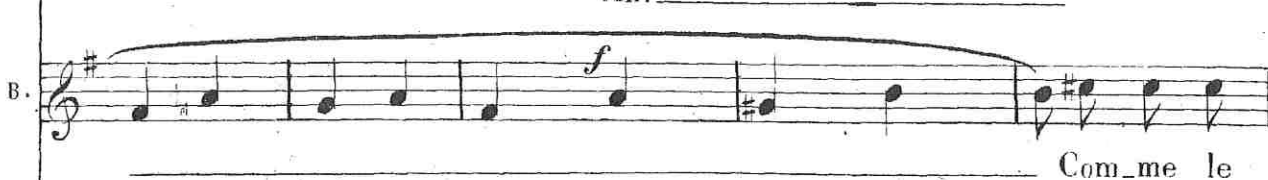

MADOU.

Ah! \_\_\_\_\_



CROUTE.

Ah! \_\_\_\_\_



RAFLA.

Ah! \_\_\_\_\_

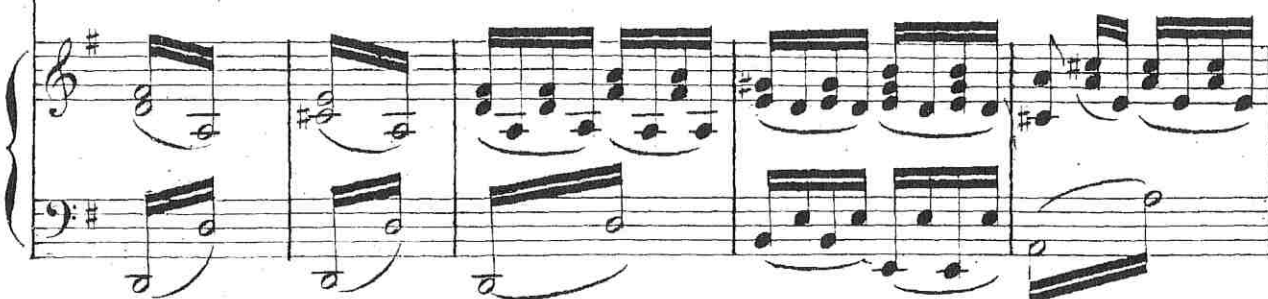



B.

E.

R.

Ci



Ci. Ah! Ah!  
 P. Ah! Ah!  
 B. Ah! Ah!  
 M. Ah! Ah!  
 Cr. Ah! Ah!  
 R. Ah!

LE COM.

Ci. Ah! Oui nourri de leur propre sang!  
 P. Ah! Oui nourri de leur propre sang!  
 B. Ah! Oui nourri de leur propre sang!  
 M. Ah! Oui nourri de leur propre sang!  
 Cr. Ah! Oui nourri de leur propre sang!  
 R. Ah! ra-ta-plan ra-ta-  
 le C. Ah! ra-ta-plan ra-ta-



Ci. comme le grand pé-li-can blanc! com - me le  
 P. comme le grand pé-li-can blanc! com - me le  
 B. comme le grand pé-li-can blanc! com - me le  
 M. comme le grand pé-li-can blanc! com - me le  
 Cr. comme le grand pé-li-can blanc! com - me le  
 R. plan ra-ta - plan ra-ta - plan plan plan plan  
 le C. plan ra-ta - plan ra-ta - plan plan plan plan  
 p *f* *ff*  
 Ci. grand pé - li - can blanc!  
 P. grand pé - li - can blanc!  
 B. grand pé - li - can blanc!  
 M. grand pé - li - can blanc!  
 Cr. grand pé - li - can blanc!  
 R. plan plan plan plan plan ra-ta - plan ra-ta - plan ra-ta - plan ra-ta - plan plan  
 le C. plan plan plan plan plan ra-ta - plan ra-ta - plan ra-ta - plan ra-ta - plan plan  
 dim.



**GIB**

Hé - las! com - ment donc fai - re Pour

**CROÛTE**

Hé - las! com - ment donc fai - re Pour

**R.**

plan plan plan plan plan plan plan plan plan plan plan plan

**le C.**

plan plan plan plan plan plan plan plan plan plan plan plan

**p**

**Ci.**

re - trou - ver sa mè - re?

**BEURRE.**

**cresc.**

Mon â - me se

**Cr.**

re - trou - ver ma mè - re?

**R.**

plan plan plan plan plan plan plan plan

**le C.**

plan plan plan plan plan plan plan plan

**cresc.**

**Ped.**



CIB. *p* Hé - las! com - ment donc

B. dé - chi - re!

MAD. Ah! quel cru - el mar - tyre!

CRUTE. *p* Hé - las com - ment donc

RAF. plan plan plan plan

LE COM. plan plan plan plan plan plan plan plan

Ci. fai - re Pour re - trou - ver sa mè - ré?

BEUH Mon à -

Cr. fai - re Pour re - trou - ver sa mè - re?

R. plan plan plan plan plan plan plan plan plan plan

le C. plan plan plan plan plan plan plan plan plan plan



CHÔTE.

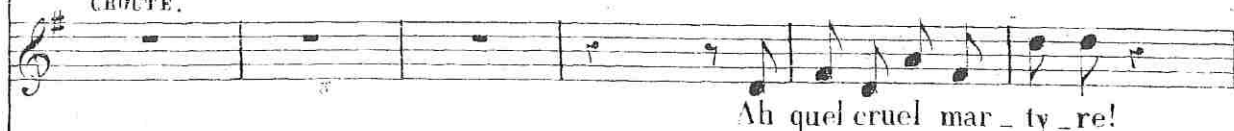

RAF.



LE COM.

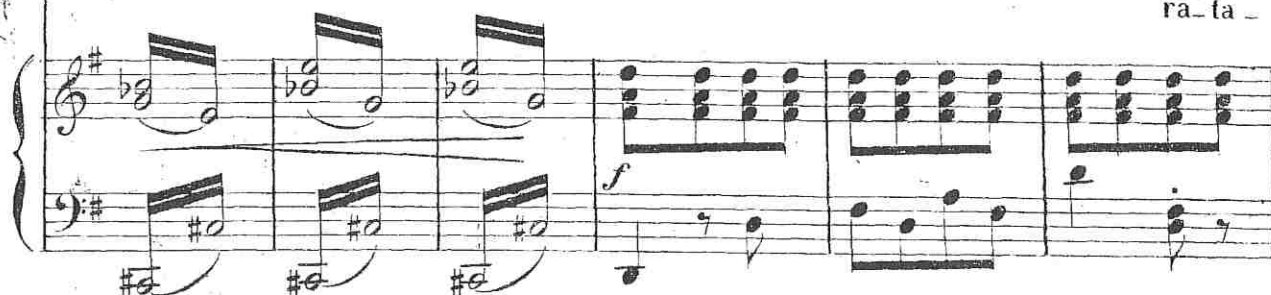

CIB

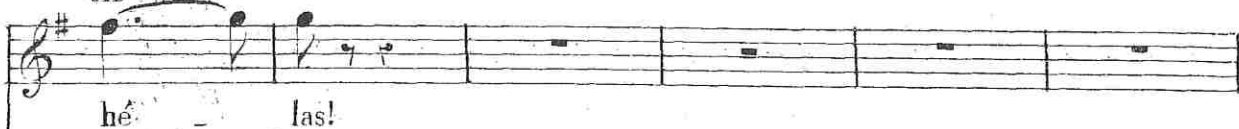

POIRE.



MADOU.

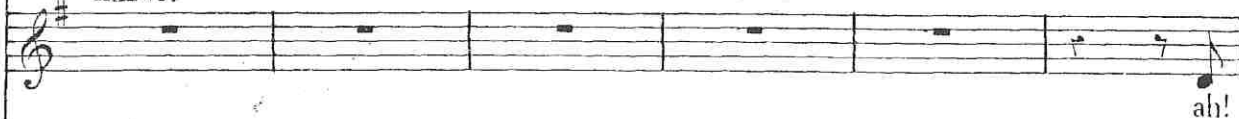

CHÔTE.

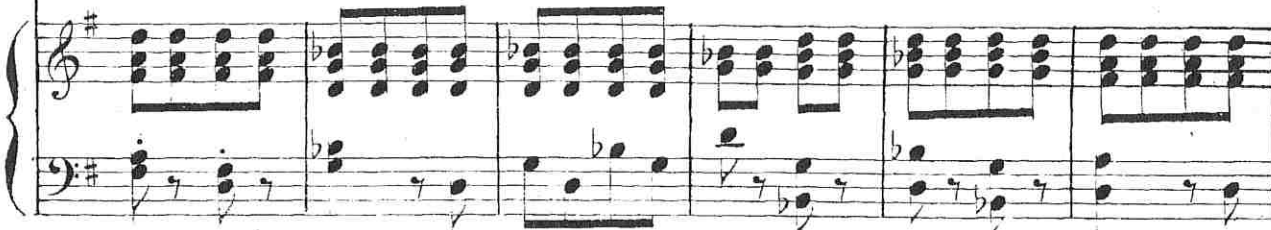
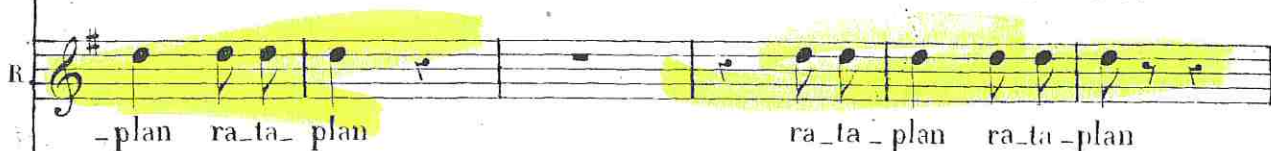



CIB. *hé, - - las!*

BEUR. *Mon à-me se dé-chi-re!*

M. *quel cruel mar-ty-re!*

R. *ra-ta-plan ra-ta-plan ra-ta-*

le C. *ra-ta-plan ra-ta-plan ra-ta-*

CIB. *f* *Oui, son à-me se dé-chi-*

POIRE. *f* *Oui, son à-me se dé-chi-*

BEUR. *f* *Oui, mon à-me se dé-chi-*

MAD. *f* *Oui, mon à-me se dé-chi-*

CHÔUTE. *f* *Oui, mon à-me se dé-chi-*

*hé - las! Oui, son à-me se dé-chi-*

R. *f* *- plan ra-ta-plan plan Oui, son à-me se dé-chi-*

Co. *f* *- plan ra-ta-plan plan Oui, son à-me se dé-chi-*

**Maestoso.**

Cr. *re, ah! quel cru - el mo - ment!*

P. *re, ah! quel cru - el mo - ment!*

B. *re, ah! quel cru - el mo - ment! A - lons fille cou-*

M. *re, ah! quel cru - el mo - ment!*

Cr. *re, ah! quel cru - el mo - ment!*

R. *re, ah! quel cru - el mo - ment!*

le C. *re, ah! quel cru - el mo - ment!*

**MAD.**

B. *-pa - ble! Al - lons! fil - le cou - pa - ble! Quelle*



LEUR.

M. *me - re chois - tu? Quelle mè - re chois -*

**lento.**  
POINE.  
B. *- tu? Quel le mè - re choi - si - tu? Quelle mè - re chois - tu? Ah!*

**BAFLA.**  
**CHOUTE.**  
FIL.  
LE COM.  
*Quelle mè - re chois - tu?*

*à volonté.*

**CIB.**  
**Moderato.**  
Cr. *Ah! ah! Ô na - tu - re, j'ad - mi - re tes tra -*

G. *- vaux! tu donn's la nourri - tu - re aux plus pe - tits oi -*

Cl. *seaux!* Ô na - tu - re j'ad - mi - re tes tra -

Cl. *seaux!* Une mère est la pâ - tu - re à tous les a - ni -

*rit.*

**Allegro vivo.**

BEUR.

*seaux!* Je re - non - c'rais à la vi - e plu - tôt qu'à mon en -

MAD.

*fant!* On m'ar - ra - che - rait la vi - e plu - tôt que mon en -



-fant! Mon à - me se dé -

BEURRE.  
chi - re! Ah! quel cru - el mar - ty - re!

MAD. BEU.  
Mon à - me se dé - chi - re ah!

POI.  
BEU. Ell's r'non - cront à la  
quel mar - ty - re! Je r'non - crais à la  
MAD. Je r'non - crais à la  
RAF. ra - ta - plan

LE COM.  
ra - ta - plan



Cl. *à la vie leur en-fant!*

P. *vi-e Plu - tôt qu'à leur en-fant Ell's r'non - cr'ent*

B. *vi-e Plu - tôt qu'à mon en-fant! Je r'non - cr'ais*

M. *vi-e Plu - tôt qu'à mon en-fant! Je r'non - cr'ais*

Cr. *à la vie leur en-fant!*

R. *ra ta plan ra ta plan*

Le. *ra ta plan ra ta plan*

C. *ra ta plan*

*cres.*

Cl. *à la vi-e leur en-fant!*

P. *à la vi-e plu - tôt qu'à leur en-fant, leur en-*

B. *à la vi-e plu - tôt qu'à mon en-fant, mon en-*

M. *à la vi-e plu - tôt qu'à mon en-fant, mon en-*

Cr. *à la vie*

R. *ra ta - plan ra ta - plan*

Le. *ra ta - plan*

C. *ra ta - plan*

*ff*

*Ped.*

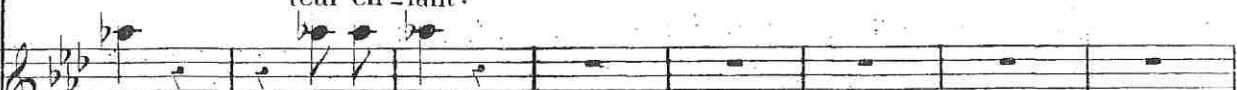

Ci. 

P. 

B. 

M. 

R. 

le C. 



Ci. 

Cr. 

R. 

le C. 



Cl. *ver ma mè - - re?*  
 B. *mon à - - me se - - dé -*  
 Cr. *ver sa mè - - re?*  
 R. *plan plan plan plan plan plan*  
 Le C. *plan plan plan plan plan plan*  
 Piano accompaniment

Cl. *hé - las com - ment donc fai - - re pour*  
 B. *-chi - - re?*  
 M. *ah! quel cru - el mar - tyre!*  
 Cr. *hé - las! com - ment donc fai - - re pour*  
 R. *plan plan plan plan plan plan plan plan*  
 Le C. *plan plan plan plan plan plan plan plan*  
 Piano accompaniment



Ci. re - trou - ver ma mè - re?  
 B. mon â - me se ——— dé - chire.  
 Cr. re - trou - ver ma mè - re?  
 R. plan plan plan plan plan plan plan plan  
 Le C. plan plan plan plan plan plan plan plan  
 Cresc. *pp*

CIB. *p*  
 Ci. O na - ture!  
 POIRE. *p*  
 P. O na - ture! O na - ture!  
*pp*

C. *p* ò na - ture! ò na - ture! ò  
 P. *p* ò na - ture! ò na - ture! ò  
 B. *p* ò na - ture! ò na - ture! ò  
 M. ò na - ture! ò  
 Cr. ò na - ture! ò  
 R. *p* ò na - ture! ò na - ture! *p* ò  
 C. *p* ò na - ture! ò na - ture! *p* ò  
 Ped. *ppp*  
 C. na - - - tu - - re!  
 P. na - - - tu - - re!  
 B. na - - - tu - - re!  
 M. na - - - tu - - re!  
 Cr. na - - - tu - - re!  
 R. na - - - tu - - re!  
 C. na - - - tu - - re!  
 Ped. *Ped.*



**Moderato.**

**C.** *f* 3 3 3 3  
Le se-cret re-dou-ble! D'naissan-ce cou-pa-ble, Oui, m'est encor inconnu!

**P.** *f* 3 3 3 3  
Dis nous, fil-le cou-pa-ble, En ce jour mémo - rable Quel-le mè-re choisis-tu?

**B.** *f* 3 3 3 3  
Dis nous, fil-le cou-pa-ble, En ce jour mémo - rable Quel-le mè-re choisis-tu?

**MAD. et RAF.** *f* 3 3 3 3  
Dis nous, fil-le cou-pa-ble, En ce jour mémo - rable Quel-le mè-re choisis-tu?

**CR:** *f* 3 3 3 3  
Le se-cret re-dou-ble! D'sa naissan-ce cou-pa-ble, Qui m'est en-cor inconnu!

**LE COM:** *f* 3 3 3 3  
Dis nous, fil-le cou-pa-ble, En ce jour mémo - ra-ble, Quel-le mè-re choisis-tu?

*f*

**POIRE.** *p* 3 3 3 3  
Dis nous fille cou-pa-ble, En ce jour mémo - ra-ble Quelle mè-re choisis-tu?

**BEURRE.** *p* 3 3 3 3  
Dis nous, fille cou-pa-ble, En ce jour mémo - ra-ble Quelle mè-re choisis-tu?

**MAD, CR, et RAF.** *p* 3 3 3 3  
Dis nous, fille cou-pa-ble, En ce jour mémo - ra-ble Quelle mè-re choisis-tu?

**LE COM:** *p* 3 3 3 3  
Dis nous, fille cou-pa-ble, En ce jour mémo - ra-ble Quelle mè-re choisis-tu?

*p*



All<sup>o</sup>

Un peu plus lent.

Tous à l'unisson

O na - lu - re, ad - mi - re les tra - vaux! Tu

Ped.

⊕ Ped.

⊕ Ped.

⊕ Ped.

donn's la nour - ri - tu - re Aux plus pe - tits oi - seaux!

Ped.

⊕ Ped.

⊕ Ped.

ô na - lu - re, ad - mi - re les tra - vaux! une mère est la pâ -

Ped.

⊕



Ci. *rit.*  
 - tu - re A tous les a - ni - maux, les a - ni - maux!  
 Cr. *rit.*  
 - tu - re A tous les a - ni - maux, les a - ni - maux!  
 P. *rit.*  
 - tu - re A tous les a - ni - maux, les a - ni - maux!  
 B. *rit.*  
 - tu - re A tous les a - ni - maux, les a - ni - maux!  
 M. *rit.*  
 - tu - re A tous les a - ni - maux, les a - ni - maux!  
 R. *rit.*  
 - tu - re A tous les a - ni - maux, les a - ni - maux!  
 C. *rit.*  
 - tu - re A tous les a - ni - maux, les a - ni - maux!  
 Ped. *rit.* 8 Ped. Ped.

Ci.  
 Cr.  
 P.  
 B.  
 M.  
 R.  
 C.  
 Ped.

N<sup>o</sup> 8.

## FINAL.

REP. Caporal aux gardes françaises ah! ah!

*Andante.*

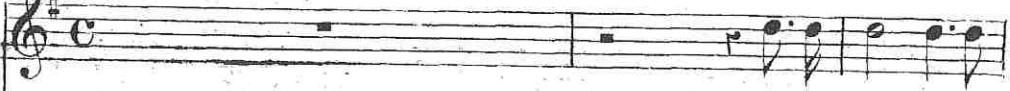
CIBOULETTE.  Quel pro-di - ge s'o -

CROUTE AU POT.  Quel pro-di - ge s'o -

POIRE TAPÉE. 

BEURRE.  Quel pro-di - ge s'o -

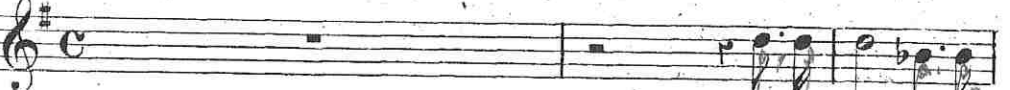
MADOU.  Quel pro-di - ge s'o -

RAFLAFLA. 

Le COMMISSAIRE.  Quel pro-di - ge s'o -

*Andante.*

PIANO. *ff* 



Ci. - père? Tous deux tombent par terre!  
 Cr. - père? Tous deux tombent par terre!  
 B. - père? Tous deux tombent par terre!  
 M. - père? Tous deux tombent par terre!  
 C. - père? Tous deux tombent par terre!

ff  
 POIR. (se relevant et tendant les bras à Ciboulette)  
 Ma fil le, je suis ta mè re! Ma  
 CIB. (Allant vers elle)

Ci. CR. CIB (Allant vers lui)  
 mè re! Sa mè re! Mon  
 BE  
 Sa mè re!  
 MAD. RAF. (tendant les bras à Ciboulette)  
 Sa mè re! Ma fil le, je suis ton pe re!  
 Le C.  
 Sa mè re!

6 6 6 6



CR. POIR. (regardant Raflalla)

Cl. *pè - re! Son père! Son père - re! Son*

B. *Son père!*

M. *Son père!* RAF. (regardant Poire tapée) *Sa mère!*

G. *Son père!*

P. *père!* *C'est mon mari! C'est mon mari!*

R. *Sa mère! C'est ma femme! C'est ma femme! C'est ma*

POIR. RAF. POIR.

R. *femme aie aie aie aie aie aie aie aie aie aie Raflalla Raflalla Raflalla Raflalla Sous le bonnet de ce tambour ma-*

The musical score is written for five vocal parts (Cl., B., M., G., P.) and piano accompaniment. The key signature is one sharp (F#). The score includes various performance instructions: 'CR.' (Crescendo), 'POIR.' (Poirot), 'RAF.' (Raffaella), and 'POIR.' (Poirot). The lyrics are in French and include 'père!', 'Sa mère!', 'C'est mon mari!', 'C'est ma femme!', 'Raflalla', and 'Sous le bonnet de ce tambour ma-'. The piano accompaniment features complex rhythmic patterns, including triplets and sixteenth notes.



RAF. POIR. RAF.

- jeur Raflafla Raflafla Raflafla Raflafla Je reconnais mon lâche séduc-teur! Raflafla Raflafla Raflafla Rafla.

GIB. CR. BE. MAD.

R. C.

Il est son séduc-teur, il est son sé-duc-teur son sé-duc-teur!

Il est son séduc-teur, il est son sé-duc-teur son sé-duc-teur!

Il est son séduc-teur, il est son sé-duc-teur son sé-duc-teur!

- fla Il est son séduc-teur, il est son sé-duc-teur son sé-duc-teur!

Il est son séduc-teur, il est son sé-duc-teur son sé-duc-teur!

Odestin! pas de chance, c'est jouer de malheur: Je retrouv' la binett' qui fit battre mon

R. *Largo.*  
Le COM. cœur! Allons, parlez, caporal! Expliquez

*f* *Largo.*

G. nous ce mystère in - fer - nal! Quel est donc ce mystère in - fer -

*f*

C.R. Ce mystère infer -

B.E. *cresc.* Ce mystère infer - nal, ce mystère infer -

MAD. *cresc.* Ce mystère infer - nal, ce mystère infer - nal, ce mystère infer -

G. *cresc.* - nal, ce mystère infer - nal, ce mystère infer - nal, ce mystère infer -

*p* *cresc.*



GIB. *cresc.*  
Ce mystère, ce mystère, ce mystère in-fer-nal, in-fer-nal?  
*f*

Gr. *cresc.*  
nal, ce mystère, ce mystère, ce mystère in-fer-nal, in-fer-nal?  
*f*

POIR.  
Ce mystère, ce mystère in-fer-nal, in-fer-nal?  
*f*

B.  
nal, ce mystère, ce mystère, ce mystère in-fer-nal, in-fer-nal?  
*f*

M.  
nal, ce mystère, ce mystère, ce mystère in-fer-nal, in-fer-nal?  
*f*

C.  
nal, ce mystère, ce mystère, ce mystère in-fer-nal, in-fer-nal? Ex-pliquez vous!  
*f*

*f*

6 6

*Moderato.*

Ci. *f*  
Ex - pliquez vous!

Gr. *f*  
Ex - pliquez vous!

P. *f*  
Ex - pliquez vous!

B. *f*  
Ex - pliquez vous!

M. *f* *RAF*  
Ex - pliquez vous! L'caporal Laris-sol qui t'donnason a

C. *f*  
Ex - pliquez vous!

*Mod<sup>to</sup> p*



R.  - mour, Dev'nu tambour major, sans tambour ni trom - pet - te, Pour suivre la con -

R.  - signe, dûl par - tir un beau jour En secret d'Vaugi - rard, emportant Ciboulet

R.  - te, Cibou - let - te! Plus de dou - te, c'est ton pè -

POIR. *f*

Cresc. *f*

3 3 3 3 6 6

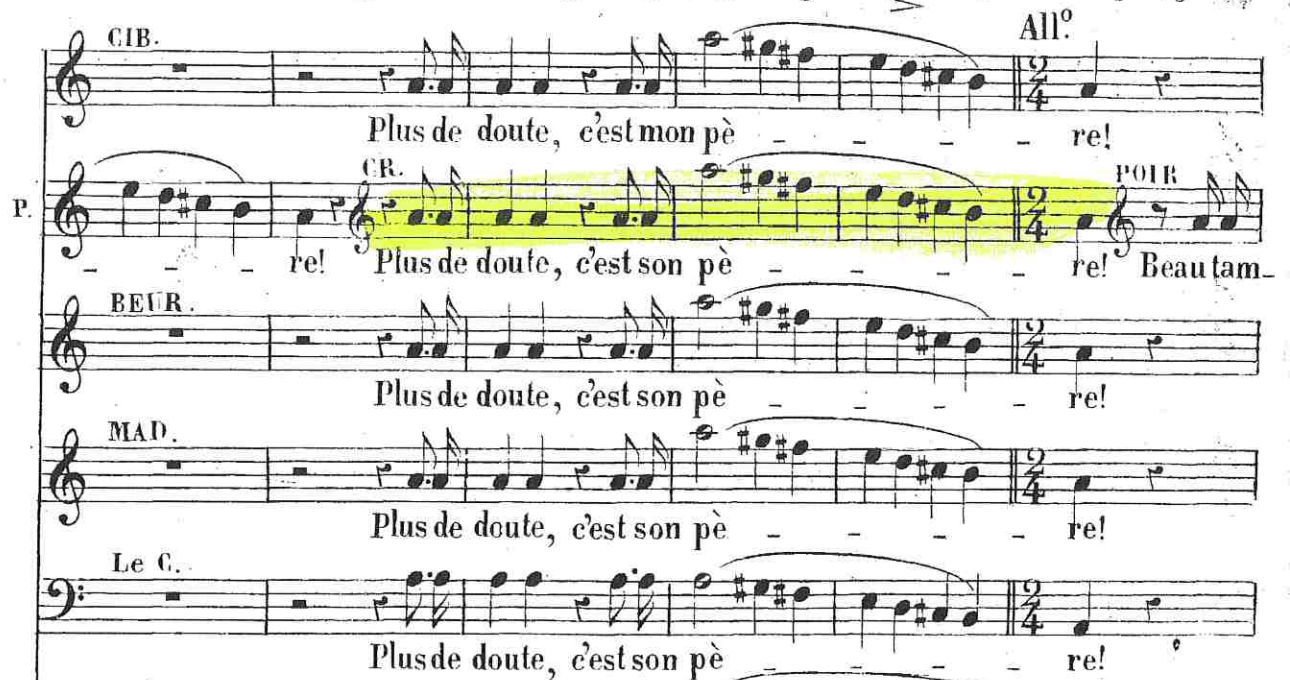
CIB.  Plus de doute, c'est mon pè - re!

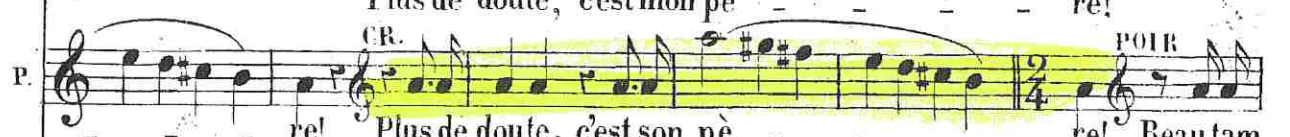
P.  re! Plus de doute, c'est son pè - re! Beau tam -

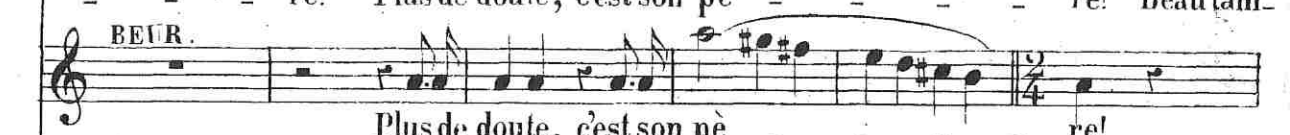
BEUR.  Plus de doute, c'est son pè - re!

MAD.  Plus de doute, c'est son pè - re!

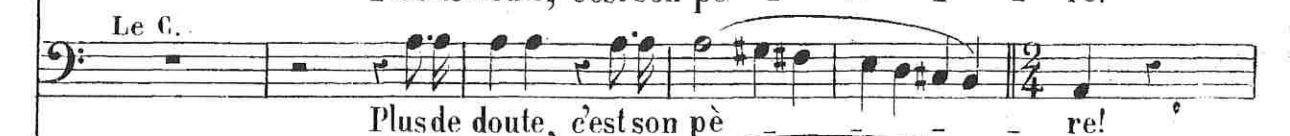
Le C.  Plus de doute, c'est son pè - re!

CR. POIR

All.<sup>o</sup>

 *f* *p* All.<sup>o</sup>



P. - bour, Je suis bonne, Je te par - donne Et j'te re -

P. - donne, Et j'te re - donne Tout mon a - mour, car je suis

CIB.  
Car elle est bon - ne!

P. bon - ne! Car elle est bon - ne! Je suis trop bon -

BE.  
Car elle est bon - ne!

MAD.  
Car elle est bon - ne!

RAF.  
Car elle est bon - ne!

Le C.  
Car elle est bon - ne!

Car elle est bon - ne!

Ci. Elle est trop bon - tr - ne!  
 CR. POIR.  
 P. ne Elle est trop bon - tr - ne! Je suis bonne, bonne, bonn!  
 B. Elle est trop bon - tr - ne!  
 M. Elle est trop bon - tr - ne!  
 R. Elle est trop bon - tr - ne!  
 C. Elle est trop bon - tr - ne! Elle est bonne, bonne,  
 POIR. Le C. POIR. Le C.  
 C. bonn! Je suis bonne, bonne, bonn! Elle est bonne, bonne, bonn! Je suis bonn! Elle est  
 MAD.  
 P. Je suis bonn! bonne, bonne, bonne, bonne,  
 R. bonne, bonne, bonne, bonne, bonne, bonne, bonne, bonne,  
 G. bonn! Elle est bonne, bonne, bonne, bonne, bonne, bonne, bonne,  
 Cresc.



All<sup>o</sup> mod<sup>to</sup>

B. *bonne, bonne, bonne, bonne, bonne, bonne, bonne, bonne!*

M. *bonne, bonne, bonne, bonne, bonne, bonne, bonne, bonne!*

R. *bonne, bonne, bonne, bonne, bonne, bonne, bonne, bonne!*

C. *bonne, bonne, bonne, bonne, bonne, bonne, bonne, bonne!* *pp* *Elle est bonne, bonne, bonne,*

*p*

All<sup>o</sup> mod<sup>to</sup>

CL. *pp* *Elle est bon - ne Et lui r'don - ne son a\_mour!*

CR. *pp* *Elle est bon - ne Et lui r'don - ne son a\_mour!*

POIR. *pp* *Je suis bon - ne Et lui r'don - ne mon a\_mour!*

B. *pp* *Elle est bon - ne Et lui r'don - ne son a\_mour!*

M. *pp* *Elle est bon - ne Et lui r'don - ne son a\_mour!*

R. *pp* *Elle est bon - ne Et mer'don - ne son a\_mour!*

C. *pp* *Elle est bon - ne Et lui r'don - ne son a\_mour!* *Elle est bonne, bonne, bonne,*

6.



Ci. Elle est bon - ne Et lui r'don - ne son a - mour; Ell pardonne Et lui r'donne son a -  
 Cr. Elle est bon - ne Et lui r'don - ne son a - mour; Ell pardonne Et lui r'donne son a -  
 P. Je suis bon - ne Et lui r'don - ne mon a - mour; Je pardonne Et lui r'donne mon a -  
 B. Elle est bon - ne Et lui r'don - ne son a - mour; Ell pardonne Et lui r'donne son a -  
 M. Elle est bon - ne Et lui r'don - ne son a - mour; Ell pardonne Et lui r'donne son a -  
 R. Elle est bon - ne Et me r'don - ne son a - mour; Ell pardonne Et me r'donne son a -  
 C. Elle est bon - ne Et lui r'don - ne son a - mour; Ell pardonne Et lui r'donne son a -

Ci. - mour! Elle est bonne, bonne, bonne, bonne, bonne, bonne, Ell' par - donne Et lui  
 Cr. - mour! Elle est bonne, bonne, bonne, bonne, bonne, bonne, Ell' par - donne Et lui  
 P. - mour! Je par - donne Et lui  
 B. - mour! Ell' par - donne Et lui  
 M. - mour! Ell' par - donne Et lui  
 R. - mour! Elle est bonne, bonne, bonne, bonne, bonne, bonne, Ell' par - donne Et me  
 C. - mour! Elle est bonne, bonne, bonne, bonne, bonne, bonne, Ell' par - donne Et lui



Cl. *pp*  
r'don-ne son a-mour! Elle est bonne, bonne, bonne, bonne, bonne, bonne,

Cr. *pp*  
r'don-ne son a-mour! Elle est bonne, bonne, bonne, bonne, bonne, bonne,

F. *pp*  
r'don-ne mon a-mour!

B. *pp*  
r'don-ne son a-mour!

M. *pp*  
r'don-ne son a-mour!

R. *pp*  
r'don-ne son a-mour! Elle est bonne, bonne, bonne, bonne, bonne, bonne,

C. *pp*  
r'don-ne son a-mour! Elle est bonne, bonne, bonne, bonne, bonne, bonne,

*p*

CIB. CR. CIB.  
Elle est bonne, bonne, bonne! Elle est bonne, bonne, bonne! Elle est bonne, bonne, bonne,

CR. RAF dim. Le C.

Elle est bonne, bonne, bonne! Elle est bonne, bonne, bonne! Elle est bonne, bonne, bonne!

Dim.

CL. *pp*

Elle est bonne Et lui r'donne son a\_mour!

CR. *pp*

Elle est bon\_ne Et lui r'donne son a\_mour!

POIR. *pp*

Je suis bon\_ne Et lui r'donne mon a\_mour!

BE. *pp*

Elle est bon-ne Et lui r'donne son a\_mour!

MAD. *pp*

Elle est bon\_ne Et lui r'donne son a\_mour!

RAF. *pp*

Elle est bon\_ne Et me r'donne son a\_mour!

C.

Elle est bonne, bonne, bonne! Elle est bon\_ne Et lui r'donne son a\_mour!



Ci. Elle est bonne Et re - don - ne son a - mour! Elle est bonne, bonne,  
 Cr. Elle est bonne Et re - don - ne son a - mour! Elle est bonne, bonne,  
 P. Je suis bonne Et re - don - ne son a - mour! Je suis bonne, bonne,  
 B. Elle est bonne Et re - don - ne son a - mour! Elle est bonne, bonne,  
 M. Elle est bonne Et re - don - ne son a - mour!  
 R. Elle est bonne Et re - don - ne son a - mour! Elle est bonne, bonne,  
 C. Elle est bonne, bonne, bonne, Elle est bonne Et re - don - ne son a - mour! Elle est bonne, bonne,  
 { Elle est bonne, bonne, bonne, Elle est bonne Et re - don - ne son a - mour! Elle est bonne, bonne,

Ci. bonne, bonne, bonne, Elle est bonne, Elle est bonne, bonne, bonne, bonne, bonne, Elle est  
 Cr. bonne, bonne, bonne, Elle est bonne, Elle est bonne, bonne, bonne, bonne, bonne, Elle est  
 P. bonne, bonne, bonne, Je suis bonne, Je suis bonne, bonne, bonne, bonne, bonne, Je suis  
 B. bonne, bonne, bonne, Elle est bonne, Elle est bonne, bonne, bonne, bonne, bonne, Elle est  
 M. Elle est bonne, Elle est  
 R. bonne, bonne, bonne, Elle est bonne, Elle est bonne, bonne, bonne, bonne, bonne, Elle est  
 C. bonne, bonne, bonne, Elle est bonne, Elle est bonne, bonne, bonne, bonne, bonne, Elle est  
 { Elle est bonne, Elle est



Cl.  
 bonne, Elle est bonne, bonne, bonne, bonne, bonne, bonne, bonn'!  
 Cr.  
 bonne, Elle est bonne, bonne, bonne, bonne, bonne, bonne, bonn'!  
 P.  
 bonne, Elle est bonne, bonne, bonne, bonne, bonne, bonne, bonn'!  
 B.  
 bonne, Elle est bonne, bonne, bonne, bonne, bonne, bonne, bonn'!  
 M.  
 bonne, Elle est bonne, bonne, bonne, bonne, bonne, bonne, bonn'!  
 R.  
 bonne, Elle est bonne, bonne, bonne, bonne, bonne, bonne, bonn'!  
 C.  
 bonne, Elle est bonne, bonne, bonne, bonne, bonne, bonne, bonn'!

CR.  
 Ma - jor, mon tour - ment, mon tour -  
 - ment est ex - trê - me, Ac - cordez moi vot' fill' que j'ai -  
 CR.  
 - ment est ex - trê - me, Ac - cordez moi vot' fill' que j'ai -



Ce

me!

CIB.

Ma - man, mon tour - ment, mon tour - ment est ex -

ci.

- trê - me, Don - nez moi Croûte au pot que j'ai - me, que j'ai -

ci.

- me, que j'ai - me!

CR

Que j'ai - me!

Un peu plus vite.

RAF.

La flamme de ces deux en\_fants Me rap - pel - le

R.

no - tre beau temps; toujours aus - si fraîche et jo - lie Je retrou - ve ma tendre a -

(a part)

POIR.

- mi.e! Quel dégom - ma - ge! O beau tam - bour,

P.

Comme au beau temps de mon a - mour, Je te re - trouve mince et flu -



(à part) BEUR. FIL. MAD. FIL.

P. et! Ah! qu'il est laid! Nous n'avons plus d'enfants, hé - las Mais j'me pr'y

Suivez.

Pressez. RAE

M. d'monsieur Rafla - fla! Puisque tu lai - mes ten - dre

Pressez.

POIR.

R. - ment, Nous te l'ac - cor - dons car - ré - ment! Nous te l'ac -

P. - cordons car-ré-ment Nous te l'ac - cordons car-ré - ment Je suis bonne, bonne,

BE.

Nous te l'ac - cordons car-ré-ment!

MAD.

Nous te l'ac - cordons car-ré-ment!

*f* *p*

Cl.  
 Elle est bonne, bonne, bonn'!  
 Elle est bonne, bonne,

CR.  
 Elle est bonne, bonne, bonn'!  
 Elle est bonne, bonne,

P.  
 bonn'!  
 Je suis bonne, bonne, bonn'!

B.  
 Elle est bonne, bonne, bonn'!

M.  
 Elle est bonne, bonne, bonn'!

RAE  
 Elle est bonne, bonne, bonn'!

Le C.  
 Elle est bonne, bonne, bonn'!  
 Elle est bonne, bonne,

f p f

Cl.  
 bonne, Elle est bonne, bonne, bonne, Elle est bonne, bonne, bonne, Elle est bonne, bonne,

Gr.  
 bonne, Elle est bonne, bonne, bonne, Elle est bonne, bonne, bonne, Elle est bonne, bonne,

C.  
 bonn'!  
 Elle est bonne, bonne,

p Dim.



Ci. *bonne, bonne, bonne, bon-ne!* *pp* Elle est bon - ne  
 Cr. *pp* Elle est bon - ne  
 POIR. *pp* Je suis bon - ne  
 RE. *pp* Elle est bon - ne  
 MAD. *pp* Elle est bon - ne  
 RAF. *pp* Elle est bon - ne  
 C. *pp* bonne, bonne, bonne, bonne. Et le est bonne, bonne, bonne, Elle est bon - ne  
 { *pp*

Ci. Et lui r'don-ne son a-mour! Elle est bonne Etre.  
 Cr. Et lui r'don-ne son a-mour! Elle est bonne Etre.  
 P. Et lui r'don-ne son a-mour! Je suis bonne Etre.  
 B. Et lui r'don-ne son a-mour! Elle est bonne Etre.  
 M. Et lui r'don-ne son a-mour! Elle est bonne Etre.  
 R. Et me r'don-ne son a-mour! Elle est bonne Etre.  
 C. Et lui r'don-ne son a-mour! Elle est bonne, bonne, bonne, Elle est bonne Etre.  
 {



Ci. *don-ne son a-mour! Elle est bonne, bonne, bonne, bonne, bonne, Elle est bonne, Elle est bonne, bonne,*  
 Cr. *don-ne son a-mour! Elle est bonne, bonne, bonne, bonne, bonne, Elle est bonne, Elle est bonne, bonne,*  
 P. *don-ne mon a-mour! Je suis bonne, bonne, bonne, bonne, bonn', Je suis bonn', Je suis bonne, bonne,*  
 B. *don-ne son a-mour! Elle est bonne, bonne, bonne, bonne, bonne, Elle est bonne, Elle est bonne, bonne,*  
 M. *don-ne son a-mour! Elle est bonn',*  
 R. *don-ne son a-mour! Elle est bonne, bonne, bonne, bonne, bonne, Elle est bonne, Elle est bonne, bonne,*  
 C. *don-ne son a-mour! Elle est bonne, bonne, bonne, bonne, bonne, Elle est bonne, Elle est bonne, bonne,*  
 { *p f p*

Ci. *bon-ne, bonne, bonne, Elle est bonne, Elle est bonne, bonne, bonne, bonne, bonne, bonne,*  
 Cr. *bon-ne, bonne, bonne, Elle est bonne, Elle est bonne, bonne, bonne, bonne, bonne, bonne,*  
 P. *bon-ne, bonne, bonne, Je suis bonn', Je suis bonne, bonne, bonne, bonne, bonne, bonne,*  
 B. *bon-ne, bonne, bonne, Elle est bonne, Elle est bonne, bonne, bonne, bonne, bonne, bonne,*  
 M. *Elle est bonne Elle est bonne, bonne, bonne, bonne, bonne, bonne, bonne,*  
 R. *bon-ne, bonne, bonne, Elle est bonne Elle est bonne, bonne, bonne, bonne, bonne, bonne,*  
 C. *bon-ne, bonne, bonne, Elle est bonne Elle est bonne, bonne, bonne, bonne, bonne, bonne,*  
 { *f*



Ci.   
 bon\_ne, Ell' lui r'don\_ne son a\_mour!

Cr.   
 bon\_ne, Ell' lui r'don\_ne son a\_mour!

P.   
 bon\_ne, Je lui r'donne mon a\_mour!

B.   
 bon\_ne, Ell' lui r'don\_ne son a\_mour!

M.   
 bon\_ne, Ell' lui r'don\_ne son a\_mour!

R.   
 bon\_ne, Ell' me r'don\_ne son a\_mour!

C.   
 bon\_ne, Ell' lui r'don\_ne son a\_mour!



All.<sup>to</sup>  

RAF.  
 Mais j'en\_tends le tam\_bour!      oui, j'entends le tam-  



R. 
 bour! Que les jeux et les ris

R. 
 rè - gnent en ce sé - jour!

Cl. 
 Que les jeux règnent en ce sé - jour!

CR. 
 Que les jeux règnent en ce sé - jour!

POIR. 
 Que les jeux règnent en ce sé - jour!

BE. 
 Que les jeux règnent en ce sé - jour!

MAID. 
 Que les jeux règnent en ce sé - jour!

R. 
 Que les jeux règnent en ce sé - jour!

Le C. 
 Que les jeux règnent en ce sé - jour!

f Dim.



Allo  
*f*

CIROULETTE.

Je re-trouve un pè-re, une mè-re, Et j'vais é-pou ser mon a-

*p*

C. -mant! Ra fla fla fla fla fla fla Ra fla fla fla fla fla fla

POIRE-BEURRE et MADOU.

*p* Ra fla fla fla fla fla fla El-le re-

RAFLA

*p* Ra fla fla fla fla fla fla

COMMISSAIRE.

*p* Ra fla fla fla fla fla fla

*p* Ra fla fla fla fla fla fla

CHOEUR.

*p* Ra fla fla fla fla fla fla

*p* Ra fla fla fla fla fla fla

## CROUTE .

trou-ve aussi son pè-re, Pour son cœur c'est un doux mo-ment! Ra fla

## CIBOULETTE .

Ra fla fla fla fla fla fla

## CROUTE .

fla fla fla fla fla Ra fla fla fla fla fla fla

## POIRE. BEURRE. MADOU.

Ra fla fla fla fla fla fla

## RAFLA .

Ra fla fla fla fla fla fla

## COMMISSAIRE .

Ra fla fla fla fla fla fla Ah! con-so-lez ces com-

Ra fla fla fla fla fla fla

Ra fla fla fla fla fla fla



Ci.  Mes - sieurs, ap - plaudis - sez  
 Cr.  Mes - sieurs, ap - plaudis - sez  
 P.  Fait's nous d've\_nir cen - te - nai - res!  
 B.  Fait's nous d've\_nir cen - te - nai - res!  
 M.  Fait's nous d've\_nir cen - te - nai - res!  
 R.   
 Co.   
 mè - res!

CIBOULETTE.  
 - tous, Pour nous c'est un bruit bien doux! Ra fla fla fla fla fla  
 CROUTE.  
 - tous, Pour nous c'est un bruit bien doux! Ra fla fla fla fla fla  

C1 *f* fla Ra fla fla fla fla fla fla ra fla fla fla fla fla fla fla fla  
 Cr *f* fla Ra fla fla fla fla fla fla ra fla fla fla fla fla fla fla fla fla fla  
 P *f* fla fla ra fla fla fla fla fla fla fla fla fla fla  
 B *f* fla fla ra fla fla fla fla fla fla fla fla fla fla  
 M *f* fla fla ra fla fla fla fla fla fla fla fla fla fla  
 R *f* fla fla ra fla fla fla fla fla fla fla fla fla fla  
 Co *f* fla fla ra fla fla fla fla fla fla Ah  
*f* fla fla ra fla fla fla fla fla fla fla fla fla fla  
*f* fla fla ra fla fla fla fla fla fla fla fla fla fla  
*f* *p* *f* *p* *crese:*



Si.  
fla fla fla fla fla  
Sr.  
fla fla fla fla fla  
P.  
fla fla fla fla fla  
S.  
fla fla fla fla fla  
M.  
fla fla fla fla fla  
R.  
fla fla fla fla Vi-vent ces beau-tés sans é-ga-les, vi-vent les da-  
C.  
fla fla fla fla fla

fla fla fla fla fla  
fla fla fla fla fla  
fla fla fla fla fla  
fla fla fla fla fla

HAFLA.  
- mes de la hal-le, vi-vent, vi-vent les dames de la hal-le!  
f

## CIBOULETTE et CROUTE AU POT avec RAFLA.

POIRE et J<sup>ne</sup> M<sup>de</sup>

BEURRE.



MADOU.



RAFLA.

M<sup>d</sup> D'HABITS.M<sup>de</sup> DE PLAISIR.

COMMISSAIRE.



CHŒUR.





P.  
M.  
les dames de la hal - - le!

B.  
les dames de la hal - - le!

M.  
les dames de la hal - - le!

Ci  
Cr  
R  
les dames de la hal - - le!

M<sup>d</sup>.  
D'h.  
les dames de la hal - - le!

M<sup>de</sup>.  
de P.  
les dames de la hal - - le!

Co.  
les dames de la hal - - le!

