

158

pp

pp

sf

sf

sf

8

Enchainez.

N° 12.

CHŒUR.

Allegretto.

SOPRANI.

TÉNORS.

BASSES.

PIANO.

Allegretto.

ff

f Jar - di - niers et jar - di - niè - res, Jour - na - liers et jour - na -

f Jar - di - niers et jar - di - niè - res, Jour - na - liers et jour - na -

GRAND CLAUDE avec les Basses.

f Jar - di - niers et jar - di - niè - res, Jour - na - liers et jour - na -

- lières Tout ce qui tient le ra - teau Cé - lè - bre le roi nouveau. Tout ce

- lières Tout ce qui tient le ra - teau Cé - lè - bre le roi nouveau. Tout ce

- lières Tout ce qui tient le ra - teau Cé - lè - bre le roi nouveau. Tout ce

qui tient le ra - teau Cé - lè - bre le roi nou - veau. Tout ce
 qui tient le ra - teau Cé - lè - bre le roi nou - veau. Tout ce
 qui tient le ra - teau Cé - lè - bre le roi nou - veau. Tout ce

GRAND CLAUDE.

qui tient le ra - teau Cé - lè - bre le roi nou - veau Il n'est
 qui tient le ra - teau Cé - lè - bre le roi nou - veau
 qui tient le ra - teau Cé - lè - bre le roi nou - veau
 qui tient le ra - teau Cé - lè - bre le roi nou - veau

pas comme les autres C'est un roi vraiment par - fait, Sû - re -

c.
c.
 -ment il est des nô - tres, Car c'est nous qui l'a - vons fait. Jar - di -
 Soprani. Jar - di -
 Ténors. Jar - di -
 Basses. Jar - di -
 Jar - di -

ni - ers et jar - di - niè - res, Jour - na - liers et jour - na - liè - res, Tout ce
 ni - ers et jar - di - niè - res, Jour - na - liers et jour - na - liè - res, Tout ce
 GRAND CLAUDE avec les Basses.
 ni - ers et jar - di - niè - res Jour - na - liers et jour - na - liè - res, Tout ce

qui tient le ra - teau Cé - lè - bre le roi nou - veau. Tout ce
 qui tient le ra - teau Cé - lè - bre le roi nou - veau. Tout ce
 qui tient le ra - teau Cé - lè - bre le roi nou - veau. Tout ce

162

qui tient le ra-teau Cé-lè-bre le roi nouveau. Tout ce qui tient le ra-

qui tient le ra-teau Cé-lè-bre le roi nouveau. Tout ce qui tient le ra-

qui tient le ra-teau Cé-lè-bre le roi nouveau. Tout ce qui tient le ra-

- teau Cé-lè-bre le roi nou-veau.

- teau Cé-lè-bre le roi nou-veau.

- teau Cé-lè-bre le roi nou-veau.

Après la réplique: A la farandole! à la farandole!

POUR LA REPRISE DU CHŒUR.

FIN.

f Jar-di-

f Jar-di-

f Jar-di-

ff

Au

§

page

161

COUPLETS DU DIPLOMATE.

N^o 13.

Allegretto.

PIPERTRUNCK.

PIANO.

Allegretto.

P. 1^{er} COUPLET. Un as - tre nouveau nous é - clai - re A - do - rons le so - leil le -

2^d COUPLET. Mon principe et qu'il soit le vô - tre C'est de tour - ner a - vec le

P. - vant L'au - tre dis - pa - rait sous la ter - re A - do - rons

vent Il n'en a ja - mais con - nu d'au - tre Ce bon mon -

RH

Ro. *f* tel Sa - lut ô vil - le mor - te!

R. *p* - lut! sa - lut ô vil - le mor - te!

F. *p* - lut! sa - lut ô vil - le mor - te!

P. *p* - lut! sa - lut ô vil - le mor - te!

f *dim.* *p* *pp* *pp*

Ro. *p* Sa - lut! sa - lut! sa - lut! sa - lut!

R. *p* Sa - lut! sa - lut! sa - lut! sa - lut!

F. *p* Sa - lut! sa - lut! sa - lut! sa - lut!

P. *p* Sa - lut! sa - lut! sa - lut! sa - lut!

ppp

27

CHŒUR ET MARCHE.

N^o 16.

Allegro.

ROSÉE DU SOIR.

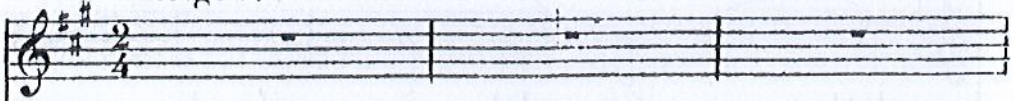

ROBIN-LURON.

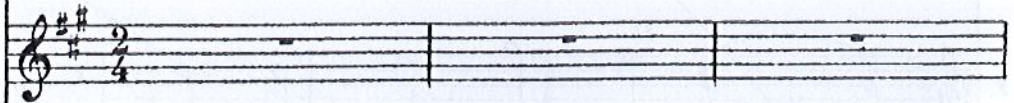

FRIDOLIN.

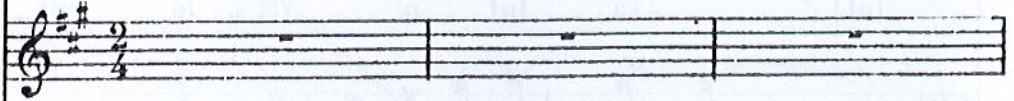

TRUCK.

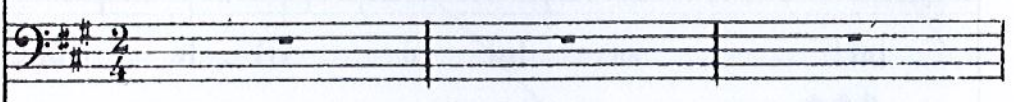

MARCHANDES.

SOPRANI.

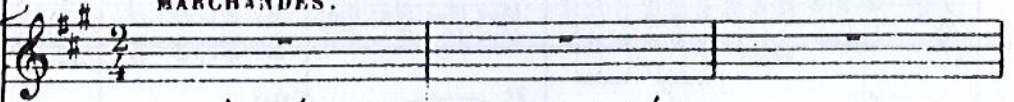

GURGÈS, MÉGADORE, CURCULION, NUMÉRIUS.
MARCHANDS, BOULANGER, CRIEUR DE BAINS.

TÉNORS.

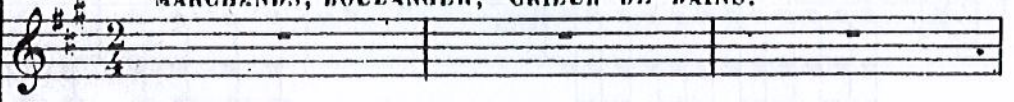

PYRGOPOLINICE, HARPAX.
M^l CHARCUTIER, M^l DE VINS.

BASSES.

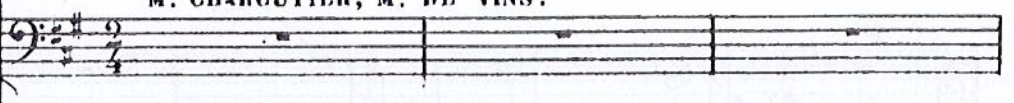

Allegro.

PIANO.

BOULANGER. (frappant de petits morceaux de bois l'un contre l'autre) **CRIEUR DE BAINS.** (frappant sur un disque de cuivre)

Du pain! du pain! Aux bains! aux bains!

PLUSIEURS M^{des}. **D'AUTRES.** **M^d CHARCUTIER.**

Poireaux d'A_ri_ci_e! Raves de Mur_ci_e! Boudins!

PLUSIEURS M^{ds} Poireaux d'A_ri_ci_e!

BOULANGER.

M^d DE VINS

Du pain! du
CRIEUR DE BAINS.

boudins! Bons vins! bous vins! Au bain! au

Raves de Murci - e!

pain!

bain!

M^r. CHARCUTIER. avec les 1^{res} Basses.

M^r. DE VINS. avec les 2^{des} Basses.

Bou - dins! bou - dins! Le par -

Bons vins! bons vins! Le par -

ROULANGER, (avec les 1^{res} Ténors.) Le - par - fum des fleurs nous en -

GURGES, MÉGADORE.)

CREUR DE BAINS, (avec les 2^{des} Ténors.) Le par - fum nous en -

CURCULION, NUMERIUS.)

PYRGOPOLINICE avec les 1^{res} Basses.

HARPAX avec les 2^{des} Basses. Le par - fum nous en -

- i - vre! L'air est pur le ciel est bleu!

- i - vre! L'air est pur le ciel est bleu!

- i - vre! L'air est pur le ciel est bleu!

160

Qu'il est doux, mes a - mis, de vi - vre Sous un

Qu'il est doux a - mis, de vi - vre Sous un

Qu'il est doux a - mis, de vi - vre Sous un

ROBIN.

Doux spec - tacle! il

ciel de flamme et de feu!

ciel de flamme et de feu!

ciel de flamme et de feu!

FRIDOLIN.

charme, il en - i - vre! Tout s'a - nime et dans ce beau lieu Un seul

ROSÉE.

ROBIN.

Sous un ciel un

Sous un ciel un

mot, un seul, a fait tout re - vi - vre! Sous un ciel un

TRUCK.

Sous un ciel un

F.

Ro.

R.

F.

T.

ciel de flamme et de feu!

ciel de flamme et de feu!

ciel de flamme et de feu!

ciel de flamme et de feu!

MARCHANDES.

Poireaux d'Ari_cie_e!

Raves de Murci_e!

BOULANGER.

Du pain! du pain!

GRIEUR DE BAINS.

Au bain! Au bain!

102

BOULANGER.

Du pain! du pain! du pain!

CRIEUR DE BAINS.

Au bain! au bain! au bain!

M^d CHARCUTIER.

Boudins! boudins! bou - dins!

M^d DE VINS.

Bons vins! bons vins! bons vins!

ROSÉE, ROBIN.

Doux spec - tacle il charme, il en - i - vre! Tout s'a -

FRIDOLIN.

Doux spec - tacle il charme, il en - i - vre! Tout s'a -

TRUCK.

Doux spec - tacle il charme, il en - i - vre! Tout s'a -

Le par - fum des fleurs nous en - i - vre! L'air est

BOULANGER, CRIEUR DE BAINS avec les 1^{ers} et 2^{ds} Ténors.

Le par - fum nous en - i - vre! L'air est

M^d CHARCUTIER, M^d DE VINS avec les 1^{ers} et 2^{des} Basses.

Le par - fum nous en - i - vre! L'air est

Ro.
R. _ nime et dans ce beau lieu! Un seul mot a fait

F.
F. _ nime et dans ce beau lieu! Un seul mot a fait

T.
T. _ nime et dans ce beau lieu! Un seul mot a fait

pur! le ciel est bleu! Qu'il est doux mes a -

pur! le ciel est bleu! Qu'il est doux a -

pur! le ciel est bleu! Qu'il est doux a -

avec les 1^{rs} Soprani.

avec les 2^{ds} Soprani.

avec les 1^{ers} Ténors.

avec les Basses.

Ro.
R. tout re - vi - vre!

F.
F. tout re - vi - vre!

T.
T. tout re - vi - vre!

_ mis de - vi - vre Sous un ciel de flamme et de

_ mis de - vi - vre Sous un ciel de flamme et de

_ mis de - vi - vre Sous un ciel de flamme et de

cresc.

cresc.

cresc.

cresc.

184

feu! Sous un ciel de flamme et de

feu! Sous un ciel de flamme et de

feu! Sous un ciel de flamme et de

BOULANGER.

M^r CHARCUTIER.

Du pain! du pain! Boudins! boudins!

Au bain! au bain! Bons vins! bons vins!

GRIEUR DE BAINS.

M^r DE VINS.

feu! Ah!

feu! Ah!

feu! Ah!

BOULANGER.

Du pain! du pain!

GRIEUR DE BAINS.

Au bain! au bain!

M^d. CHARCUTIER.

Boudins! boudins!

M^d. DE VINS.

Bons vins! bons vins!

Ah!

Ah!

Ah!

Ah!

Ah!

Ah!

rit.
Le ciel est bleu! tout bleu!

rit.
Le ciel est bleu! tout bleu!

rit.
Le ciel est bleu! tout bleu!

f rit.

185

№ 29.

CHŒUR DU MARCHÉ.

Allegro.

SOPRANI.

TÉNORS.

BASSES.

PIANO.

Allegro.

pp

Le mar - ché s'a - nime et s'é - veil - le Aux pre -

Le mar - ché s'a - nime et s'é - veil - le Aux pre -

Le mar - ché s'a - nime et s'é - veil - le Aux pre -

- miers ra - yons du ma - tin; Fleurs et fruits, c'est u -

- miers ra - yons du ma - tin; Fleurs et fruits, c'est u -

- miers ra - yons du ma - tin; Fleurs et fruits, c'est u -

- ne cor - beil - le, Fleurs et fruits c'est un vrai jar - din!

- ne cor - beil - le, Fleurs et fruits c'est un vrai jar - din!

- ne cor - beil - le, Fleurs et fruits c'est un vrai jar - din!

SCÈNE ET CHŒUR.

N^o 29.

Allegro.

ROSÉE DU SOIR
CUNÉGONDE.

ROBIN-LURON.

FRIDOLIN,
TRAC, KOFFRE.TRUCK, DAGOBERT
PIPERTRUNCK,
SCHOPP.

SOPRANI.

TÉNORS.

BASSES.

BOURGEOISES, MARCHANDES, ÉTUDIANTES.

BOURGEOIS, 1^{er} et 2^e ÉTUDIANTS, SERGENTS de VILLE.BOURGEOIS, 3^e et 4^e ÉTUDIANTS, SERGENTS de VILLE.

Allegro.

PIANO.

*p*1^{re} BOURGEOISE à une marchande.

LA MARCHANDE.

Com - bien ces œufs? Six sous les

1^{re} BOURGEOISE. (se récriant)

2^e BOURGEOISE. (survenant avec son mari.)

deux. Six sous deux œufs? C'est monstreu-

- eux!

1^{er} BOURGEOIS. (se mêlant à la discussion)

Au temps ja - dis en cet - te vil - le On a - vait deux œufs pour trois

The third system of the musical score features a new vocal line. The lyrics are "Au temps ja - dis en cet - te vil - le On a - vait deux œufs pour trois". The piano accompaniment continues with the same rhythmic pattern.

SOUS.

2^e BOURGEOIS.

La vie au - tre - fois si fa - ci - le Nous coûte au - jourd'hui des prix

The fifth system of the musical score features a new vocal line. The lyrics are "La vie au - tre - fois si fa - ci - le Nous coûte au - jourd'hui des prix". The piano accompaniment continues with the same rhythmic pattern.

LES MARCHANDES.

Vieux ebr - ni - chons! Ça prétend nous fai - re la

The sixth system of the musical score features a new vocal line. The lyrics are "Vieux ebr - ni - chons! Ça prétend nous fai - re la". The piano accompaniment continues with the same rhythmic pattern.

LES BOURGEOIS.

fous! Vieil - les mé - gères!

The seventh system of the musical score features a new vocal line. The lyrics are "fous! Vieil - les mé - gères!". The piano accompaniment continues with the same rhythmic pattern. A *ff* marking is present in the piano part.

loi.
Soprani. (BOURGEOIS et BOURGEOISES)

Lau - da - ce de ces frui - tières Depuis qu'un lé - gume est

Ténors.
Lau - da - ce de ces frui - tières Depuis qu'un lé - gume est

Basses.
Lau - da - ce de ces frui - tières Depuis qu'un lé - gume est

roi!

Ah! quel gouvernement! Ça ne peut pas du

roi!

Ah! quel gouvernement! Ça ne peut pas du

roi!

Ah! quel gouvernement! Ça ne peut pas du

rer, vraiment! Ah! quel gouvernement! Ça ne peut pas du - rer vraiment!

rer, vraiment! Ah! quel gouvernement! Ça ne peut pas du - rer vraiment!

rer, vraiment! Ah! quel gouvernement! Ça ne peut pas du - rer vraiment!

1^{re} BOURGEOISE.

Oh! le bu-

Téno^r. BRIGADIER. (voulant les séparer et bousculant les passants)

Al-lons, al-lons, circu-lons! circu-lons!

Basses,

2 SERGENTS de VILLE.

Circu-lons!

p

(sous son nez le menaçant)

- tor! Es-sayez

1^{er} BOURGEOIS (furieux)

Pin-cer ma-dâ-me!

BRIGADIER.

Si-lence! ou ga-re la pri-son!

ÉTUDIANTES.

donc! Bra-vo la vieille!

ÉTUDIANTS.

Bravo la femme! Elle a rai-

son!

Soprani.

Elle a rai - son!

Ténors. 1^{ERS} BOURGEOIS.

Elle a rai - son! De tous nos droits on se mo - que!

Basses. 2^{ES} BOURGEOIS.

Elle a rai - son! *Animato.* La po - lice est

pp

ROBIN.

Ah! quel règne! ah! quelle é - po - que!

UN ÉTUDIANT.

faite ainsi. Ah! quel temps que

FRIDOLIN.

Les finances en dé - rou - te... TRUCK et PIPERTRUNCK (qui entre et se glisse)

celui-ci! Et les impôts les plus lourds

ROBIN.

Et la rente au plus bas

LES MARCHANDES.

Plus d'argent! la banque... route!

pp

cours.

Soprani.

Ah! quel gou - vernement! Ça ne peut pas du -

Ténors.

Ah! quel gou - vernement! Ça ne peut pas du -

Basses.

Ah! quel gou - vernement! Ça ne peut pas du -

pp

- rer vraiment! Ah! quel gou - vernement! Ah! quel gouvernement!

- rer vraiment! Ah! quel gou - vernement! Ah! quel gouvernement!

- rer vraiment! Ah! quel gou - vernement! Ah! quel gouvernement!

ÉTUDIANTS.
Les loyers sont renché - ris,
Le tabac n'est plus fu - ma - ble,

p Animato molto.

ROSÉE .

Tout est mauvais hors de prix,

BORIN, FRIDOLIN.

Tout est mauvais hors de prix,

TRUCK, PIPER.

Tout est mauvais hors de prix,

ÉTUDIANTES.

La bière n'est plus bu - va - ble,

LES VIEILLES BOURGEOISES .

Plus de joie et plus d'amour!

LES VIEUX BOURGEOIS .

Plus de plaisirs plus de fé - tes.

cresc.

Et la grippe tous les jours! —

Plus de che_veux sur la tête!

cresc.

ROSEE, ROBIN, avec les 1^{rs} et 2^{ds} Soprani.

Ah! quel gou-ver-nement! Ah! quel gou-ver-nement!

FRIDOLIN, avec les 1^{rs} Ténors.

Ah! quel gou-ver-nement! Ah! quel gou-ver-nement!

TRUCK, DAGOBERT, avec les Basses.
PIPERTRUNCK.

Ah! quel gou-ver-nement! Ah! quel gou-ver-nement!

pp

Ah! quel gou-ver-nement! Ça ne peut pas du- rer vraiment!

pp

Ah! quel gou-ver-nement! Ça ne peut pas du- rer vraiment!

pp

Ah! quel gou-ver-nement! Ça ne peut pas du- rer vraiment!

pp

Ah! quel gou_vernement! Ah! quel gou_ver_ne - ment! Ah!

Ah! quel gou_vernement! Ah! quel gou_ver_ne - ment! Ah! quel gou_verne -

Ah! quel gou_vernement! Ah! quel gou_ver_ne - ment! Ah! quel gou_verne -

Ah! quel gouvernement! Ah! Ah! quel gouvernement! Mon Dieu! mon

- ment! Ah! Ah! quel gouvernement! Ah! Mon Dieu! mon

- ment! Ah! Ah! quel gouvernement! Ah! Mon Dieu! mon

Dieu! quel gouver_ne - ment! quel gou_ver - ne - ment!

Dieu! quel gouver_ne - ment! quel gou_ver - ne - ment!

Dieu! quel gouver_ne - ment! quel gou_ver - ne - ment!

Maestoso.
Ténors.

p

Si - len - - - - ce!

Basses.

p

Si - len - - - - ce!

Maestoso.

f *p* *f*

UN HÉRAULT.

Mesuré.

Dé - fen - se au nom du roi de former un seul grou -

f *p*

Allegro.

H. - pe.

4 SERGENTS de VILLE.

Allons, circulons, circulons! Al..

Allons, circulons, circulons! Al..

Allegro.

pp