

p.

- qu'il nous pou - se à bout, Amis, de - bout! a - mis, de -

p.

- bout! A bas le ty -

p.

- ran! A bas, à bas le char - la - tan! Carot -

p.

- tes, ra - dis, Légu - mes mau - dits! E - crasons tout en pu - rée, en sal -

ROSÉE ROBIN.

À bas le ty - ran! À bas, à bas le char - la -

FRIDOLIN.

À bas le ty - ran! À bas, à bas le char - la -

mis. A bas! à bas le ty - ran! À bas, à bas le char - la -
Soprani.

Ténors.

À bas le ty - ran! À bas, à bas le char - la -

TRUCK avec les 1^{res} Basses.

À bas le ty - ran! À bas, à bas le char - la -

DAGO, avec les 2^{es} Basses. A bas le ty - ran! À bas, à bas le char - la -

Ro.
R.
- tan! Carot-tes, ra-dis, Légumes maudits! A bas, à bas - le ty - ran!

P.
- tan! Carot-tes, ra-dis, Légumes maudits! A bas, à bas - le ty - ran!

P.
- tan! Carot-tes, ra-dis, Légumes maudits! A bas, à bas - le ty - ran!

- tan! Carot-tes, ra-dis, Légumes maudits! A bas, à bas - le ty - ran!

- tan! Carot-tes, ra-dis, Légumes maudits! A bas, à bas - le ty - ran!

- tan! Carot-tes, ra-dis, Légumes maudits! A bas, à bas le ty - ran!

Second system of piano accompaniment, continuing the complex textures from the first system.

PIPER.

Third system of the score, featuring a vocal line for the PIPER and piano accompaniment. The vocal line includes the word "Bou -".

Bou -

Vocal line for the PIPER part with lyrics: " - geois, sol_dats Dans les combats Ar - mons nos bras, nos bras.. 0"

- geois, sol_dats Dans les combats Ar - mons nos bras, nos bras.. 0

Fourth system of piano accompaniment, supporting the vocal line.

Vocal line for the PIPER part with lyrics: "li - ber - té A ton cô - té Nos pas suivrons tes pas. As -"

li - ber - té A ton cô - té Nos pas suivrons tes pas. As -

Fifth system of piano accompaniment, concluding the piece.

p. - sez de ty - ran - ni - e, Ven - geons notre pa -

p. - tri - e Des maux qu'elle a souf - ferts. Amis, de -

p. - bout, a - mis, de - bout! A

p. bas le ty - ran! A bas, à bas le char - la -

p. - tan! Carot - tes, ra - dis, Légu - mes mau - dits! E - crasons

ROSÉE ROBIN.

FRIDOLIN.

P.

tout en purée, en sal - mis!

Soprani.

Ténors.

TRUCK avec les 1^{res} Basses.

DAGOBERT avec les 2^{es} Basses.

A bas le ty-

Ro.
R.

- ran! A bas à bas le char - la - tan! Carot.

F.

- ran! A bas à bas le char - la - tan! Carot.

P.

- ran! A bas à bas le char - la - tan! Carot.

- ran! A bas à bas le char - la - tan! Carot.

- ran! A bas à bas le char - la - tan! Carot.

- ran! A bas à bas le char - la - tan! Carot.

- ran! A bas à bas le char - la - tan! Carot.

S.
A.
T.
B.

- tes, ra - dis, Légu - mes mau - dits! A bas, à bas... le ty - ran!

- tes, ra - dis, Légu - mes mau - dits! A bas, à bas... le ty - ran!

- tes, ra - dis, Légu - mes mau - dits! A bas, à bas... le ty - ran!

- tes, ra - dis, Légu - mes mau - dits! A bas, à bas... le ty - ran!

- tes, ra - dis, Légu - mes mau - dits! A bas, à bas... le ty - ran!

animato.

Tr.
P.
S.

l'ordre et du bon droit A vous l'honneur de les combat - tre!

f
Vi - -

f
Vi -

f
Vi - -

TRAG. KOPFRE:

Braves sol -

-ve le ca - bi - net! Vi - -ve le ca - bi - net!

-ve le ca - bi - net! Vi - -ve le ca - bi - net!

-ve le ca - bi - net! Vi - -ve le ca - bi - net!

p

T:
K:

- dats par le flanc droit, Par le flanc gauche en a - vant quatre!

f Vi - - ve le ca - bi -

f Vi - - ve le ca - bi -

f Vi - - ve le ca - bi -

Même mouvt mais doublé.

T:
K:

TRUCK,
PIPER, SCHOPP.

Entendez

Entendez

- net! Vi - - ve le ca - bi - net!

- net! Vi - - ve le ca - bi - net!

- net! Vi - - ve le ca - bi - net!

Même mouvt mais doublé.
(Musique militaire sur le théâtre)

fp *p*

ROBIN.

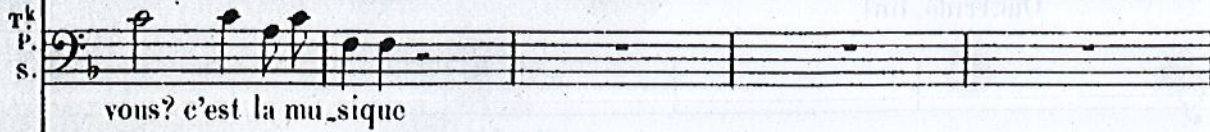

Vi_ve l'armé_e!

Vi_ve l'armé_e!

Vi_ve l'armé_e!

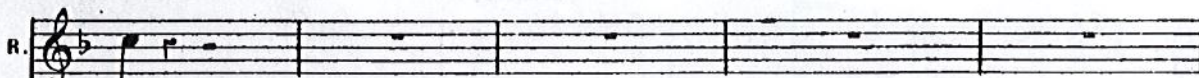
NOUS.
FRIDOLIN.

Aux ar - mes!

A_mis me reconnaissez-vous?

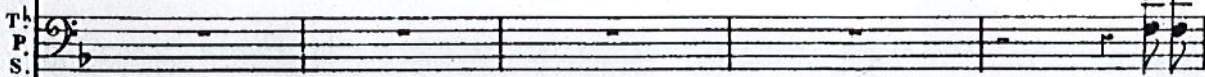

Frido_

Aux ar - mes!

Aux ar - mes!

(Orchestre) Aux ar - mes! (Théâtre)

ROSÉE, ROBIN.

Oui, Frido - lin!

C'est bien moi! moi vo - tre

Oui, Frido - lin!

- lin! Oui, Frido - lin!

Frido - lin!

Frido - lin!

Frido - lin! (Orchestre) (Théâtre)

Roi! De l'en - fer conjurons les charmes, Le fer au

Vive Frido - lin!

Vive Frido - lin!

Vive Frido - lin!

(Orchestre) *p* *pp*

F. poing ter - ras - sons! Écra - sons ces démons!

Écra -
Écra -
Écra -

crsc.

ROSÉE, ROBIN.
Aux ar - mes! aux ar - mes! Aux ar -

TRAC, KOPFRE.
Aux ar - mes! aux ar - mes! Aux ar -

TRÜCK, PIPER.
DAGOBERT, SCHOPP.
Aux ar - mes! aux ar - mes! Aux ar -

- sons ces démons! Aux ar -
- sons ces démons! Aux ar - mes! Aux ar -
- sons ces démons! Aux ar - mes! Aux ar -

avec les 1^{rs} Soprani.

Ro.
R. mes!

FRIDOLIN avec les 1^{rs} Ténors.

F. mes!

avec les 2^{ds} Ténors.

Te
K. mes!

TRUCK, PIPERTRUNCK avec les 1^{rs} Basses.

T^b
P.
D.
S. mes!

DAGOBERT, SCHOPP avec les 2^{ds} Basses.

mes! Vive le vrai Roi! Vive le vrai Roi! Oui, vi_ ve, vi_ ve le vrai

mes! Vive le vrai Roi! Vive le vrai Roi! Oui, vi_ ve, vi_ ve le vrai

mes! Vive le vrai Roi! Vive le vrai Roi! Oui, vi_ ve, vi_ ve le vrai

Roi! Aux ar - - - mes! Ah! A *rit.*

Roi! Aux ar - - - mes! Ah! A *rit.*

Roi! Aux ar - - - mes! Ah! A *rit.*

ff rit.

Large.

bas le ty-ran! A bas, à bas le char-la-tan! Carot.

bas le ty-ran! A bas, à bas le char-la-tan! Carot.

bas le ty-ran! A bas, à bas le char-la-tan! Carot.

ff Les 2 Orchestres.

-tes, ra-dis, légumes maudits! Ecrasons tout en purée en salmis. A bas, à

-tes, ra-dis, légumes maudits! Ecrasons tout en purée en salmis. A bas, à

-tes, ra-dis, légumes maudits! Ecrasons tout en purée en salmis. A bas, à

bas le ty-ran! A bas, à bas le char-la-tan! Carot.

bas le ty-ran! A bas, à bas le char-la-tan! Carot.

bas le ty-ran! A bas, à bas le char-la-tan! Carot.

tes, ra - dis, lé - gu - mes maudits! Ecrasons tout en pu -

tes, ra - dis, lé - gu - mes maudits! Ecrasons tout en pu -

tes, ra - dis, lé - gu - mes maudits! Ecrasons tout en pu -

Presto.

- rée, en sal - mis, en sal - mis. A

- rée, en sal - mis, en sal - mis. A

- rée, en sal - mis, en sal - mis. A

Presto.

bas le ty - ran! A bas le ty - ran! A

bas le ty - ran! A bas le ty - ran! A

bas le ty - ran! A bas le ty - ran! A

bas a bas le char - la - tan! A bas, à
 bas a bas le char - la - tan! A bas, à
 bas a bas le char - la - tan! A bas, à

bas le char - la - tan! A bas, à bas le char - la - tan! A
 bas le char - la - tan! A bas, à bas le char - la - tan! A
 bas le char - la - tan! A bas, à bas le char - la - tan! A

bas le ty - ran, le char - la - tan! A
 bas le ty - ran, le char - la - tan! A
 bas le ty - ran, le char - la - tan! A

FINALE.

N^o 31. Allegretto.

SOPRANI. *Allegretto.* Voi-ci, voi-ci le roi Ca-

TÉNORS. Voi-ci, voi-ci le roi Ca-

BASSES. *Allegretto.* Voi-ci, voi-ci le roi Ca-

PIANO. *f*

- rot-te! Sapristi! Il a la mine un peu pâ - lot - te! Voi-ci, voi-

- rot-te! Sapristi! Il a la mine un peu pâ - lot - te! Voi-ci, voi-

- rot-te! Sapristi! Il a la mine un peu pâ - lot - te! Voi-ci, voi

- ci le roi Ca - rotte! Sapristi Il a la mine un peu pâ - lotte! À

- ci le roi Ca - rotte! Sapristi Il a la mine un peu pâ - lotte! À

- ci le roi Ca - rotte! Sapristi Il a la mine un peu pâ - lotte! À

bas le ty - ran! A bas, à bas le char - la - tan! Carot.

bas le ty - ran! A bas, à bas le char - la - tan! Carot.

bas le ty - ran! A bas, à bas le char - la - tan! Carot.

Doubler le mouvt.

ff

- tes, ra - dis, lé - gu - mes mau - dits! Écrasons tout en purée, en sal -

- tes, ra - dis, lé - gu - mes mau - dits! Écrasons tout en purée, en sal -

- tes, ra - dis, lé - gu - mes mau - dits! Écrasons tout en purée, en sal -

- mis! A bas, à bas le ty - ran! A bas, à bas le char - la -

- mis! A bas, à bas le ty - ran! A bas, à bas le char - la -

- mis! A bas, à bas le ty - ran! A bas, à bas le char - la -

.. tan! Ca-rot - tes, ra - dis, lé - gu - mes maudits! Écrasons

- tan! Ca-rot - tes, ra - dis, lé - gu - mes maudits! Écrasons

- tan! Ca-rot - tes, ra - dis, lé - gu - mes maudits! Écrasons

tout en pu - rée, en sal - mis, en sal -

tout en pu - rée, en sal - mis, en sal -

tout en, pu - rée, en sal - mis, en sal -

- mis! A bas le ty - ran, le char - la -

- mis! A bas le ty - ran, le char - la -

- mis! A bas le ty - ran, le char - la

-tan! A bas le ty - ran! Le char - la -
 -tan! A bas le ty - ran! Le char - la -
 -tan! A bas le ty - ran! Le char - la -

-tan!
 -tan!
 -tan!

The second system continues the vocal lines with long, sustained notes. The piano accompaniment continues with a similar rhythmic pattern.

-tan! *Tempo 1^o* (RIDEAU)
ff

très vite

The fourth system features a very fast piano accompaniment, marked *très vite*. The vocal lines are not present in this system.

FIN
long. *sec.*

The fifth system concludes the piece with a final piano accompaniment. The vocal lines are not present. The piece ends with a double bar line and the word *FIN*. The final notes are marked *long.* and *sec.*